



**PAVIMENTO**  
**FLOOR TILE**



STON-KER



RECTIFICADO  
RECTIFIED



**MADAGASCAR BLANCO**  
V5550005 - 100104769  
45x90 cm (x10.5 mm) 17 3/4"x35 3/8"  
Gres Porcelánico Porcelain tile  
V2  
G363  
Butech: Junta Colorstuk Blanco ✓



STON-KER



RECTIFICADO  
RECTIFIED



**MADAGASCAR NATURAL**  
V5550006 - 100105298  
45x90 cm (x10.5 mm) 17 3/4"x35 3/8"  
Gres Porcelánico Porcelain tile  
V2  
G363  
Butech: Junta Colorstuk Gris ✓



STON-KER



RECTIFICADO  
RECTIFIED



**MADAGASCAR BEIGE**  
V5550007 - 100108579  
45x90 cm (x10.5 mm) 17 3/4"x35 3/8"  
Gres Porcelánico Porcelain tile  
V2  
G363  
Butech: Junta Colorstuk Marfil ✓

**IMPORTANTE IMPORTANT**

✓ color de junta recomendado recommended grout colour

Utilizar materiales de colocación específicos para Gres Porcelánico Use specific Porcelain Tiles setting materials

PAVIMENTO  
FLOOR TILE



**MADAGASCAR BLANCO**  
V5629881 - 100105105  
44x66 cm (x10.1 mm) 17 3/8" x 26"  
Gres Porcelánico Porcelain tile  
V2  
G344  
Butech: Junta Colorstuk Blanco ✓



**MADAGASCAR NATURAL**  
V5629890 - 100099197  
44x66 cm (x10.1 mm) 17 3/8" x 26"  
Gres Porcelánico Porcelain tile  
V2  
G344  
Butech: Junta Colorstuk Gris ✓



**MADAGASCAR BEIGE**  
V5629892 - 100099195  
44x66 cm (x10.1 mm) 17 3/8" x 26"  
Gres Porcelánico Porcelain tile  
V2  
G344  
Butech: Junta Colorstuk Marfil ✓



**MADAGASCAR MARRÓN**  
V5629891 - 100099196  
44x66 cm (x10.1 mm) 17 3/8" x 26"  
Gres Porcelánico Porcelain tile  
V2  
G344  
Butech: Junta Colorstuk Marrón ✓

PAVIMENTO  
FLOOR TILE

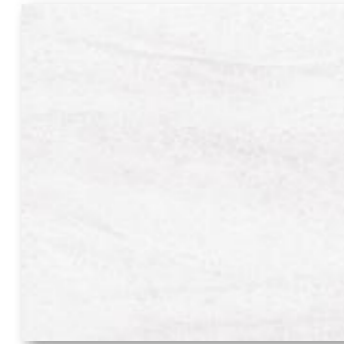

**MADAGASCAR BLANCO**  
V5460010 - 100106055  
44.3x44.3 cm (x9.4 mm) 17 1/2" x 17 1/2"  
Gres Porcelánico Porcelain tile  
V2  
G311  
Butech: Junta Colorstuk Blanco ✓



**MADAGASCAR NATURAL**  
V5460008 - 100100421  
44.3x44.3 cm (x9.4 mm) 17 1/2" x 17 1/2"  
Gres Porcelánico Porcelain tile  
V2  
G311  
Butech: Junta Colorstuk Gris ✓



**MADAGASCAR BEIGE**  
V5460007 - 100100419  
44.3x44.3 cm (x9.4 mm) 17 1/2" x 17 1/2"  
Gres Porcelánico Porcelain tile  
V2  
G311  
Butech: Junta Colorstuk Marfil ✓

PIEZA ESPECIAL  
SPECIAL PIECE



HUELLA TÉCNICA (1)  
MADAGASCAR BLANCO V7700015 - 100117570  
MADAGASCAR NATURAL V7700053 - 100139161  
MADAGASCAR BEIGE V7700014 - 100117569  
MADAGASCAR MARRÓN V7700023 - 100117571  
  
31.6x66 cm 12 1/2" x 26"  
G130



ZÓCALO  
MADAGASCAR BLANCO V4540039 - 100156058  
MADAGASCAR NATURAL V4540018 - 100145170  
MADAGASCAR BEIGE V4540041 - 100157287  
MADAGASCAR MARRÓN V4540029 - 100149044  
  
9x66 cm (x10.1 mm) 3 1/2" x 26"  
G34



ZÓCALO  
MADAGASCAR BLANCO V4859933 - 100114982  
MADAGASCAR NATURAL V4859931 - 100114984  
MADAGASCAR BEIGE V4859930 - 100114981  
  
10x44.3 cm (x9.4 mm) 4" x 17 1/2"  
G7

IMPORTANTE IMPORTANT

✓ color de junta recomendado recommended grout colour

Utilizar materiales de colocación específicos para Gres Porcelánico Use specific Porcelain Tiles setting materials

(1) Huella Técnica, Huella Técnica Esquina DE / IZ:  
Consultar Guía Técnica. No disponible en stock. Consultar condiciones See Technical Guide. Not in stock. Check conditions

# MADAGASCAR.ONA

“Apreciar la piedra en su estado puro, elemento fundamental de la arquitectura.”

La búsqueda de nuevos materiales y texturas cerámicas nos ha llevado a crear la piedra Madagascar. Cuatro tonalidades, Blanco, Natural, Beige y Marrón, dos acabados: con una suave textura lisa y a modo de piedra labrada con relieves denominado Ona.

“Stone in its purest of states: a key feature in architecture.”

The outcome of a quest to develop new ceramic materials and textures, Madagascar is a stone-effect tile collection in a choice of four colours (Blanco, Natural, Beige and Marrón). It comes in two finishes: either with a smooth texture or in resemblance of carved stone with relief called Ona.



**REVESTIMIENTO**  
WALL TILE



**MADAGASCAR BLANCO**  
V1440025 - 100143819  
33.3x100 cm (x9.2 mm) 13"x39 1/2"  
Monoporosa Wall tile  
V2  
G261  
Butech: Junta Colorstuk Blanco ✓



**MADAGASCAR BEIGE**  
V1440030 - 100144349  
33.3x100 cm (x9.2 mm) 13"x39 1/2"  
Monoporosa Wall tile  
V2  
G261  
Butech: Junta Colorstuk Marfil ✓



**MADAGASCAR MARRÓN**  
V1440093 - 100149906  
33.3x100 cm (x9.2 mm) 13"x39 1/2"  
Monoporosa Wall tile  
V2  
G261  
Butech: Junta Colorstuk Marrón ✓



**MADAGASCAR NATURAL**  
V1440036 - 100144838  
33.3x100 cm (x9.2 mm) 13"x39 1/2"  
Monoporosa Wall tile  
V2  
G261  
Butech: Junta Colorstuk Gris ✓

**PIEZA ESPECIAL**  
SPECIAL PIECE

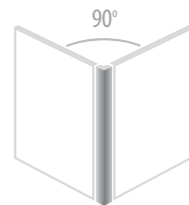

**PERFIL**

PERFIL MADAGASCAR BLANCO V3960306 - 100104718  
PERFIL MADAGASCAR BEIGE V3960292 - 100099250  
PERFIL MADAGASCAR MARRÓN V3960294 - 100099251  
PERFIL MADAGASCAR NATURAL V3960293 - 100099252

1.5x100 cm (x14.4 mm) 5/8"x39 1/2"  
Monoporosa Wall tile  
G97



**REVESTIMIENTO**  
WALL TILE



**ONA BLANCO**  
V1440101 - 100150945  
33.3x100 cm (x12.0 mm) 13"x39 1/2"  
Monoporosa Wall tile  
V2  
G271  
Butech: Junta Colorstuk Blanco ✓



**ONA BEIGE**  
V1440017 - 100143850  
33.3x100 cm (x12.0 mm) 13"x39 1/2"  
Monoporosa Wall tile  
V2  
G271  
Butech: Junta Colorstuk Marfil ✓



**ONA MARRÓN**  
V1440070 - 100148346  
33.3x100 cm (x12.0 mm) 13"x39 1/2"  
Monoporosa Wall tile  
V2  
G271  
Butech: Junta Colorstuk Marrón ✓



**ONA NATURAL**  
V1440028 - 100144500  
33.3x100 cm (x12.0 mm) 13"x39 1/2"  
Monoporosa Wall tile  
V2  
G271  
Butech: Junta Colorstuk Gris ✓



**IMPORTANTE** IMPORTANT

✓ color de junta recomendado recommended grout colour

⬆️ (ONA) en la colocación, las flechas de la parte posterior deben de apuntar siempre hacia arriba if there are arrows on the back of the tiles, these should be laid pointing upwards

pavimento a juego matching floor: Madagascar 45x90 / 44x66 / 44.3x44.3 cm



REVESTIMIENTO  
WALL TILE



**MADAGASCAR BLANCO**  
V1349939 - 100115436  
33.3x59.2 cm (x8.6 mm) 13"x23 1/4"  
Monoporosa Wall tile  
V2  
G226  
Butech: Junta Colorstuk Blanco ✓



**MADAGASCAR BEIGE**  
V1349938 - 100115435  
33.3x59.2 cm (x8.6 mm) 13"x23 1/4"  
Monoporosa Wall tile  
V2  
G226  
Butech: Junta Colorstuk Marfil ✓



**MADAGASCAR NATURAL**  
V1349940 - 100115437  
33.3x59.2 cm (x8.6 mm) 13"x23 1/4"  
Monoporosa Wall tile  
V2  
G226  
Butech: Junta Colorstuk Gris ✓



**ONA BLANCO**  
V1349942 - 100115798  
33.3x59.2 cm (x9.5 mm) 13"x23 1/4"  
Monoporosa Wall tile  
V2  
G233  
Butech: Junta Colorstuk Blanco ✓



**ONA BEIGE**  
V1349943 - 100115797  
33.3x59.2 cm (x9.5 mm) 13"x23 1/4"  
Monoporosa Wall tile  
V2  
G233  
Butech: Junta Colorstuk Marfil ✓



**ONA NATURAL**  
V1349941 - 100115799  
33.3x59.2 cm (x9.5 mm) 13"x23 1/4"  
Monoporosa Wall tile  
V2  
G233  
Butech: Junta Colorstuk Gris ✓



REVESTIMIENTO  
WALL TILE



**MADAGASCAR BLANCO**  
V1239861 - 100123692  
20x33.3 cm (x7.5 mm) 8"x13"  
Monoporosa Wall tile  
V2  
G205  
Butech: Junta Colorstuk Blanco ✓



**MADAGASCAR BEIGE**  
V1239857 - 100124725  
20x33.3 cm (x7.5 mm) 8"x13"  
Monoporosa Wall tile  
V2  
G205  
Butech: Junta Colorstuk Marfil ✓



**MADAGASCAR NATURAL**  
V1239858 - 100124185  
20x33.3 cm (x7.5 mm) 8"x13"  
Monoporosa Wall tile  
V2  
G205  
Butech: Junta Colorstuk Gris ✓



**ZEUS BLANCO**  
V1239886 100104802  
20x33.3 cm (x11.6 mm) 8"x13"  
Monoporosa Wall tile  
V2  
G222  
Butech: Junta Colorstuk Blanco ✓



**ZEUS BEIGE**  
V1239889 100104800  
20x33.3 cm (x11.6 mm) 8"x13"  
Monoporosa Wall tile  
V2  
G222  
Butech: Junta Colorstuk Marfil ✓

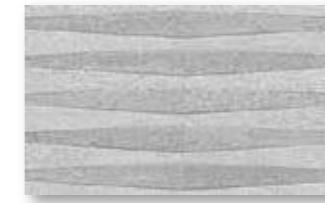

**ZEUS NATURAL**  
V1239885 100104805  
20x33.3 cm (x11.6 mm) 8"x13"  
Monoporosa Wall tile  
V2  
G222  
Butech: Junta Colorstuk Gris ✓

IMPORTANTE IMPORTANT

✓ color de junta recomendado recommended grout colour

⬆️ (ONA) en la colocación, las flechas de la parte posterior deben de apuntar siempre hacia arriba if there are arrows on the back of the tiles, these should be laid pointing upwards

pavimento a juego matching floor: Madagascar 45x90 / 44x66 / 44.3x44.3 cm